UNIVERSIDADE ESTADUAL DE MONTES CLAROS UNIMONTES
CENTRO DE CIÊNCIAS SOCIAIS APLICADAS – CCSA
DEPARTAMENTO DE ECONOMIA
SETOR DE ÍNDICE DE PREÇOS AO CONSUMIDOR - IPC

Cesta Básica Julho 2022

Os preços dos gêneros básicos que compõem a Ração Essencial Mínima registraram, em julho de 2022, variação de -2,22**%** contra 2,64**%** em junho último passado. No ano de 2022 a Cesta já acumula alta de 13,78 conforme pode ser visualizado no GRAF.02 .

Gráfico 02 - Variação da Cesta Básica Janeiro a Julho de 2022 em Montes Claros- MG

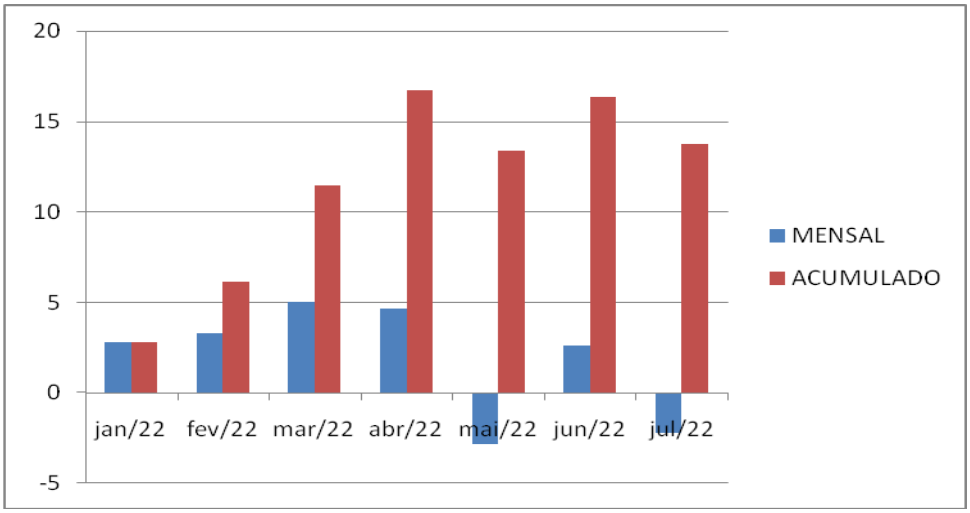

FONTE: Setor de Índice de Preços ao Consumidor-IPC Montes Claros/ Departamento de Economia

As informações necessárias para o cálculo da cesta básica de Montes Claros utiliza a base de dados da pesquisa mensal de preços que é realizada, desde 1982, para a produção do índice de preços ao consumidor de Montes Claros, elaborada e coordenada pelo IPC/DEC/CCSA, vinculado à Universidade Estadual de Montes Claros - Unimontes

Para o seu cálculo, a pesquisa baseia-se no Decreto-lei 399, de 30 de abril de 1938 que regulamentou o salário mínimo no Brasil e está vigente até os dias atuais. O Decreto determinou que a cesta de alimentos fosse composta por 13 produtos alimentícios em quantidades suficientes para garantir, durante um mês, o sustento e bem-estar de um trabalhador em idade adulta. Os bens e quantidades estipuladas foram diferenciados por região, de acordo com os hábitos alimentares locais.

O trabalhador local, com renda bruta de R$ 1.212,00 (Hum Mil, Duzentos e Doze Reais) - utilizou, em julho de 2022, 42,05% de seu salário para a compra dos treze produtos que compõem a cesta básica e suas respectivas quantidades. Essa cesta custou ao trabalhador R$ 509,65 (Quinhentos e Nove Reais e Sessenta e Cinco Centavos) em oposição a R$ 521,26 (Quinhentos e Vinte e Um Reais e Vinte e Seis Centavos) do mês anterior.

Após a aquisição da Cesta Básica restaram ao trabalhador R$ 702,23 (Setecentos e Dois Reais e Vinte e Três Centavos) para as demais despesas, como moradia, saúde e higiene, serviços pessoais, lazer, vestuário e transporte.

UNIVERSIDADE ESTADUAL DE MONTES CLAROS UNIMONTES
CENTRO DE CIÊNCIAS SOCIAIS APLICADAS – CCSA
DEPARTAMENTO DE ECONOMIA
SETOR DE ÍNDICE DE PREÇOS AO CONSUMIDOR - IPC

Com relação às horas trabalhadas no mês de julho de 2022, foi necessário ao trabalhador despender de sua jornada de trabalho mensal 115 horas e 14 minutos, em oposição a 117 horas e 45 minutos do mês anterior, para adquirir os alimentos básicos à sua subsistência.

As variações negativas foram apresentadas no tomate, -21,04%; na batata inglesa, -16,22%; no feijão, -2,86%; no café, -1,96% e, no açúcar, -1,32%.

As variações positivas foram apresentadas no Leite tipo C, 40,24%; margarina, 5,51%; banana caturra, 4,93%; carne bovina de segunda, 1,31% e, arroz amarelão, 0,07%.

A farinha de mandioca, o pão de sal e o óleo de soja mantiveram preços estáveis em relação ao mês anterior.

A TAB. 2 apresenta o comportamento dos preços dos produtos que compõem a Cesta Básica de Alimentação em Montes Claros no mês de julho de 2022.

TABELA 2
CUSTO DA CESTA ALIMENTAR ESSENCIAL MÍNIMA DO ASSALARIADO DA CIDADE DE MONTES CLAROS (MG) NO MÊS DE JULHO DE 2022

PRODUTOS	QTDE.	GASTO MENSAL		TEMPO DE TRAB. EM HORAS		Variação em relação ao mês anterior (%)
		JUNHO	JULHO	JUNHO	JULHO	
1. Carne Bovina	**4,5kg**	143,54	145,42	32h 26’	32h 52’	1,31
2. Leite tipo C	**6,0 l**	27,68	38,82	06h 15’	08h 46’	40,24
3. Feijão	**4,5kg**	34,64	33,65	07h 49’	07h 36’	-2,86
4. Arroz-amarelão	**3,6kg**	13,72	13,73	03h 06’	03h 06’	0,07
5. Farinha	**3,0kg**	13,28	13,28	03h 00’	03h 00’	ESTÁVEL
6. Tomate	**12,0kg**	89,68	70,81	20h 16’	16h 00’	-21,04
7. Batata	**6,0kg**	35,95	30,12	08h 07’	06h 48’	-16,22
8. Pão de Sal	**6,0kg**	97,54	97,54	22h 03’	22h 03’	ESTÁVEL
9. Café	**300 g**	10,22	10,02	02h 18’	02h 15’	-1,96
10. Banana-caturra	**7,5kg**	28,18	29,57	06h 22’	06h 41’	4,93
11. Açúcar	**3,0kg**	9,84	9,71	02h 13’	02h 11’	-1,32
12. Óleo	**750ml**	7,91	7,40	01h 47’	01h 47’	ESTÁVEL
13. Margarina	**750g**	9,08	9,58	02h 03’	02h 09’	5,51
5,51 TOTAL		**521,26**	**509,65**	**117h 45’**	**115h 14’**	**-2,22**

FONTE: Setor de Índice de Preços ao Consumidor-IPC Montes Claros/ Departamento de Economia