Cesta Básica Dezembro de 2022

Os preços dos gêneros básicos que compõem a Ração Essencial Mínima mantiveram reajuste positivo em dezembro de 2022, registrando variação positiva de 1,32**%** contra 1,74**%** em novembro último passado. No ano de 2022 a Cesta já acumula alta de 16,37% conforme pode ser visualizado no GRAF.02 .

Gráfico 02 - Variação da Cesta Básica Janeiro a Dezembro de 2022 em Montes Claros- MG

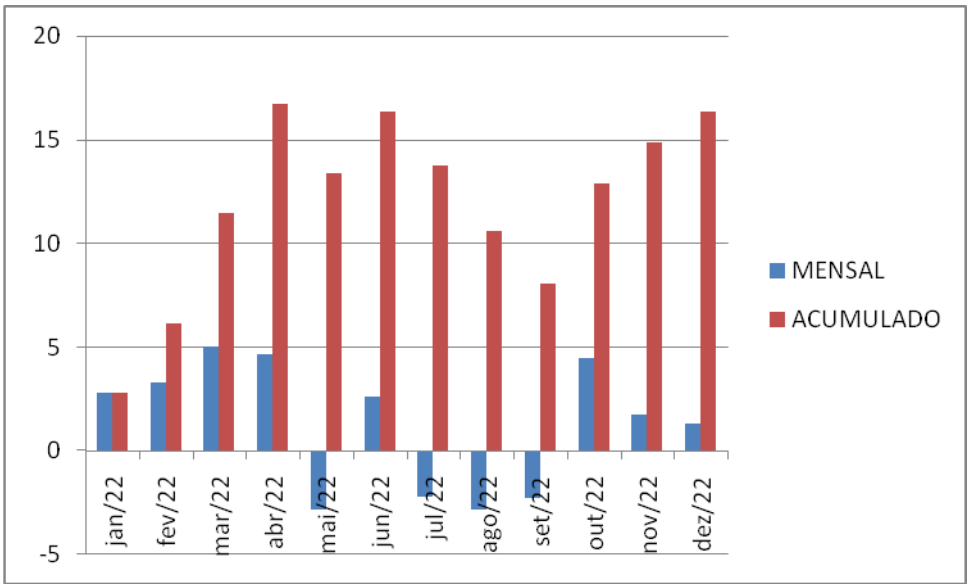

FONTE: Setor de Índice de Preços ao Consumidor-IPC Montes Claros/ Departamento de Economia

As informações necessárias para o cálculo da cesta básica de Montes Claros utiliza a base de dados da pesquisa mensal de preços que é realizada, desde 1982, para a produção do índice de preços ao consumidor de Montes Claros, elaborada e coordenada pelo IPC/DEC/CCSA, vinculado à Universidade Estadual de Montes Claros - Unimontes

Para o seu cálculo, a pesquisa baseia-se no Decreto-lei 399, de 30 de abril de 1938 que regulamentou o salário mínimo no Brasil e está vigente até os dias atuais. O Decreto determinou que a cesta de alimentos fosse composta por 13 produtos alimentícios em quantidades suficientes para garantir, durante um mês, o sustento e bem-estar de um trabalhador em idade adulta. Os bens e quantidades estipuladas foram diferenciados por região, de acordo com os hábitos alimentares locais.

O trabalhador local, com renda bruta de R$ 1.212,00 (Hum Mil, Duzentos e Doze Reais) - utilizou, em dezembro de 2022, 43,01% de seu salário para a compra dos treze produtos que compõem a cesta básica e suas respectivas quantidades. Essa cesta custou ao trabalhador R$ 521,34 (Quinhentos e Vinte e Um Reais e Trinta e Quatro Centavos) em oposição a R$ 514,53 (Quinhentos e Quatorze Reais e Cinquenta e Três Centavos) do mês anterior.

UNIVERSIDADE ESTADUAL DE MONTES CLAROS UNIMONTES
CENTRO DE CIÊNCIAS SOCIAIS APLICADAS – CCSA
DEPARTAMENTO DE ECONOMIA
SETOR DE ÍNDICE DE PREÇOS AO CONSUMIDOR - IPC

Após a aquisição da Cesta Básica restaram ao trabalhador R$ 690,66 (Seiscentos e Noventa Reais e Sessenta e Seis Centavos) para as demais despesas, como moradia, saúde e higiene, serviços pessoais, lazer, vestuário e transporte.

Com relação às horas trabalhadas no mês de dezembro de 2022, foi necessário ao trabalhador despender de sua jornada de trabalho mensal 117 horas e 45 minutos, em oposição a 116 horas e 13 minutos do mês anterior, para adquirir os alimentos básicos à sua subsistência.

As variações positivas foram apresentadas no tomate, 27,39%; batata inglesa, 6,69%; farinha de mandioca, 6,13%; arroz amarelão, 4,24%; feijão, 3,52%; café, 2,77%; óleo de soja, 2,36%; margarina,carne bovina, 1,12% e, margarina, 0,93%.

As variações negativas ficaram por conta da banana caturra, -39,71%; leite tipo C, -3,01% e, açúcar, -0,82%.

O pão de sal foi o único produto a manter o preço estável em relação ao mês anterior.

A TAB. 2 apresenta o comportamento dos preços dos produtos que compõem a Cesta Básica de Alimentação em Montes Claros no mês de dezembro de 2022.

TABELA 2
CUSTO DA CESTA ALIMENTAR ESSENCIAL MÍNIMA DO ASSALARIADO DA CIDADE DE MONTES CLAROS (MG) NO MÊS DE DEZEMBRO DE 2022

PRODUTOS	QTDE.	GASTO MENSAL		TEMPO DE TRAB. EM HORAS		Variação em relação ao mês anterior (%)
		NOVEMBRO	DEZEMBRO	NOVEMBRO	DEZEMBRO	
1. Carne Bovina	**4,5kg**	136,94	138,47	30h 57’	31h 18’	1,12
2. Leite tipo C	**6,0 l**	28,15	27,30	06h 21’	06h 10’	-3,01
3. Feijão	**4,5kg**	30,10	31,16	06h 48’	07h 02’	3,52
4. Arroz-amarelão	**3,6kg**	14,13	14,73	03h 11’	03h 19’	4,24
5. Farinha	**3,0kg**	15,00	15,92	03h 23’	03h 35’	6,13
6. Tomate	**12,0kg**	73,00	93,0	16h 30’	21h 01’	27,39
7. Batata	**6,0kg**	35,73	38,12	08h 04’	08h 37’	6,69
8. Pão de Sal	**6,0kg**	97,54	97,54	22h 03’	22h 03’	ESTÁVEL
9. Café	**300 g**	10,10	10,38	02h 16’	02h 20’	2,77
10. Banana-caturra	**7,5kg**	48,52	29,25	10h 58’	06h 36’	-39,71
11. Açúcar	**3,0kg**	9,72	9,64	02h 11’	02h 10’	-0,82
12. Óleo	**750ml**	5,92	6,06	01h 20’	01h 22’	2,36
13. Margarina	**750g**	9,68	9,77	02h 11’	02h 12’	0,93
TOTAL		**514,53**	**521,34**	**116h 13’**	**117h 45’**	**1,32**

FONTE: Setor de Índice de Preços ao Consumidor-IPC Montes Claros/ Departamento de Economia