



UNIVERSIDADE ESTADUAL DE MONTES CLAROS UNIMONTES
CENTRO DE CIÊNCIAS SOCIAIS APLICADAS – CCSA
DEPARTAMENTO DE ECONOMIA
SETOR DE ÍNDICE DE PREÇOS AO CONSUMIDOR - IPC



IPC

ÍNDICE DE PREÇOS AO CONSUMIDOR



Fonte: www.investidorinternacional.com/2015/10/31/estrategias-com-bonds/

Campus Universitário Professor Darcy Ribeiro – Vila Maucéia – Montes Claros – MG

Prédio: CCSA (1) – 3º andar – Sala 312 – Telefone: 3229- 8259

www.unimontes.br



UNIVERSIDADE ESTADUAL DE MONTES CLAROS UNIMONTES
CENTRO DE CIÊNCIAS SOCIAIS APLICADAS – CCSA
DEPARTAMENTO DE ECONOMIA
SETOR DE ÍNDICE DE PREÇOS AO CONSUMIDOR - IPC



UNIVERSIDADE ESTADUAL DE MONTES CLAROS - UNIMONTES

Reitor:

Prof. Antônio Alvimar de Souza

Vice-Reitor

Prof^ª. Ilva Ruas Abreu

Pró-Reitor de Pesquisa:

Prof. José Reinaldo Mendes Ruas

CENTRO DE CIÊNCIAS SOCIAIS APLICADAS

Direção:

Prof^ª. Maria Ângela Figueiredo Braga

DEPARTAMENTO DE ECONOMIA

Chefia:

Prof^º. Marcos Fábio Martins Oliveira

IPC - ÍNDICE DE PREÇOS AO CONSUMIDOR:

Coordenação e Análise:

Economista Vânia Silva Vilas Bôas Vieira Lopes

CORECON 5.361/10^a MG

Auxiliar Técnico

Maria das Dores Ferreira

Estagiários:

Jadenir Mendes Ribeiro

Laila Narryman Cordeiro Afonso

Marcos Vinícius Rodrigues Ferreira

Otávio Oliveira Silveira

Rafael Neves Ferreira

Talita de Souza Mendes

Thalita de Jesus Oliveira

Campus Universitário Professor Darcy Ribeiro – Vila Mauricéia – Montes Claros – MG

Prédio: CCSA (1) – 3^º andar – Sala 312 – Telefone: 3229- 8259

www.unimontes.br



ÍNDICE DE PREÇOS AO CONSUMIDOR MAIO DE 2019

Em maio de 2019 a pesquisa de variação de preços realizada pelo Setor de Índice de Preços ao Consumidor - IPC - do Departamento de Economia da Universidade Estadual de Montes Claros registrou, para as famílias com rendimentos entre um e seis salários mínimos, índice positivo de 0,34%. Com esse resultado o acumulado do ano é de 2,72 %.

A variação do IPC/MOC no ano de 2019 pode ser visualizada no GRAF. 1.

Gráfico 1

**Variação do Índice de Preços ao Consumidor de Montes Claros/MG
De janeiro a maio de 2019**

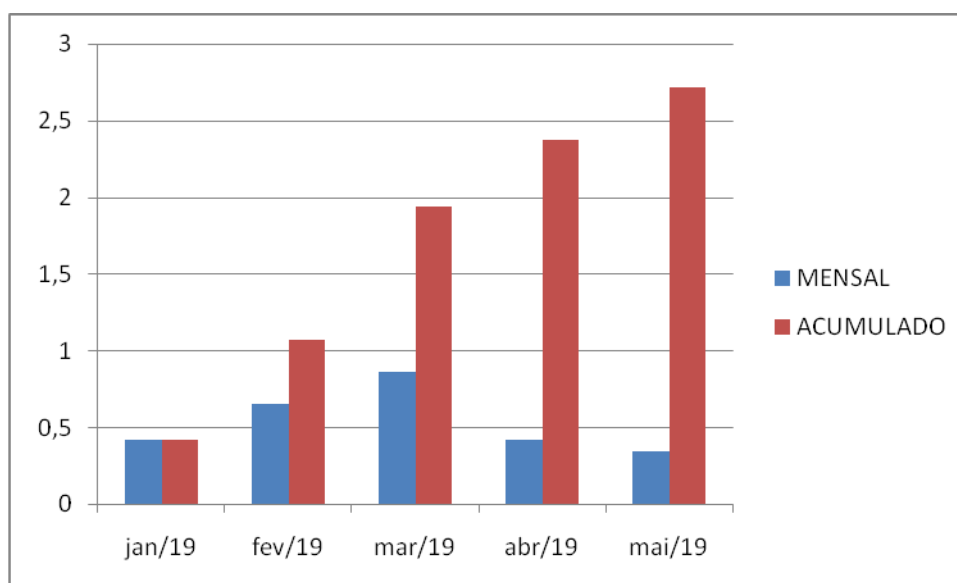

Fonte: IPC/DEC/CCSA, 2019.

O Índice de Preços ao Consumidor é elaborado para medir a evolução dos preços de um conjunto de produtos, bens ou serviços no varejo Montesclarenses, ou seja, da

Campus Universitário Professor Darcy Ribeiro – Vila Mauricéia – Montes Claros – MG

Prédio: CCSA (1) – 3º andar – Sala 312 – Telefone: 3229- 8259

www.unimontes.br



UNIVERSIDADE ESTADUAL DE MONTES CLAROS UNIMONTES
CENTRO DE CIÊNCIAS SOCIAIS APLICADAS – CCSA
DEPARTAMENTO DE ECONOMIA
SETOR DE ÍNDICE DE PREÇOS AO CONSUMIDOR - IPC



forma como eles chegaram até o consumidor final. A metodologia de cálculo é a comparação dos preços médios do mês atual com os preços médios do mês imediatamente anterior. Os preços são pesquisados por uma equipe de oito coletadores que visitam atualmente 400 estabelecimentos comerciais, distribuídos nos bairros da cidade, com início da coleta de preços todo primeiro dia útil do mês.

Os grupos que compõem o IPC-MOC, conforme TAB. 1 apresentaram as seguintes variações no mês de maio de 2019.

TABELA 1 - PARTICIPAÇÃO DOS GRUPOS E SUBGRUPOS DE PRODUTOS NA COMPOSIÇÃO DO ÍNDICE DE PREÇOS AO CONSUMIDOR
DA CIDADE DE MONTES CLAROS – MAIO DE 2019

GRUPOS	VARIAÇÃO NO MÊS	CONTRIBUIÇÃO NO ÍNDICE (%)
1. ALIMENTAÇÃO	-0,11	-0,04
2. VESTUÁRIO	0,13	0,01
3. HABITAÇÃO	0,44	0,11
4. ARTIGOS DE RESIDÊNCIA	0,95	0,12
5. TRANSPORTE E COMUNICAÇÃO	0,43	0,03
6. SAÚDE E CUIDADOS PESSOAIS	1,64	0,14
7. EDUCAÇÃO E DESPESAS PESSOAIS	0,02	0,00
ÍNDICE TOTAL		0,34

FONTE: IPC/Departamento Economia - UNIMONTES

O Grupo **Alimentação**, que tem o maior peso (35.1810) na composição do orçamento doméstico, apresentou uma variação de negativa de -0,11%, contribuindo com -0,04 % para o resultado final do índice. As principais variações ocorridas foram:

1. Produtos Industrializados: **Variações positivas**: bacon, 4,30%; leite longa vida, 2,90%; milho verde, 2,86%; massa para pastel, 2,68%; salsicha granel, 2,63%; mortadela, 2,25%; água mineral, 2,14%; presunto, 1,95%; banha fresca, 1,86%; x

Campus Universitário Professor Darcy Ribeiro – Vila Mauricéia – Montes Claros – MG

Prédio: CCSA (1) – 3º andar – Sala 312 – Telefone: 3229- 8259

www.unimontes.br



preto, 1,78%; queijo prato, 1,56%; frutas em calda, 1,52%; fubá, 1,42%; pudim em pó, 1,30%; sucos de garrafa, 1,29%; queijo minas, 1,28%; manteiga, 1,21%; pão de queijo, 1,16%; óleo de milho, 1,12%; capchup, 1,04%; geléia de frutas, 1,04% e, requeijão cremoso, 1,00%. **Variações negativas:** farinha de milho, -15,31%; doce de frutas, -3,33%; gelatina em pó, -2,72%; coco ralado, -2,71%; azeitona vidro, -2,66%; óleo de soja, -2,35%; sardinha em lata, -1,88%; farinhaceo, -1,67%; óleo de oliva, -1,54%; massa para bolo, -1,18%; chá mate, -1,07%; sal, -1,06% e, mostarda, -1,00%.

2. In natura: **Variações positivas:** alho, 10,04%; vagem, 9,86%; cenoura, 6,53%; banana prata, 5,95%; limão, 4,25%; cara/inhame, 3,74%; pepino, 3,12%; melancia, 2,78%; melão, 1,84%; coco verde e seco e abacate, 1,00%. **Variações negativas:** maracujá, -20,85%; tomate, -13,71%; abobora, -12,49%; couve flor, -12,39%; mamão, -12,38%; mexerica/tangerina, -11,56%; banana caturra, -8,92%; maçã, -7,99%; berinjela, -6,09%; chuchu, -5,98%; batata doce, -5,48%; banana maçã, -4,00%; laranja, -3,98%; mandioca, -3,50%; kiwi, -3,34%; batata inglesa, -3,27%; cebola seca, -3,10%; pêra, -2,98%; pimentão, -2,81%; jiló, -2,69%; uva, -2,40%; repolho, -1,51%; alface, -1,45; e, quiabo, 1,00%.

3. Elaboração Primária: **Variações positivas:** carne suína, 1,02%; miúdos e vísceras, 1,02%; carne avícola e carne bovina 1,00 respectivamente.%. **Variações negativas:** feijão, -8,91%; andu, -3,56%; ovos, -2,44% e, leite pasteurizado, -1,38%.

4. Alimentação fora da Residência: **Variações positivas:** sorvete, 1,63%; porções, 1,52% e, pizza, 112%.

O Grupo **Habitação** apresenta o segundo maior peso (25.5390) na composição do orçamento doméstico, apresentou uma variação positiva de 0,43%, contribuindo com 0,10% para o resultado final do índice. As principais variações ocorridas foram:

1. Serviços de Utilidade Pública: **variação positiva:** gás de bujão, 1,15%.
2. Despesas com Moradia: **variações positivas:** taxa de limpeza de resíduos

Campus Universitário Professor Darcy Ribeiro – Vila Mauricéia – Montes Claros – MG

Prédio: CCSA (1) – 3º andar – Sala 312 – Telefone: 3229- 8259

www.unimontes.br



sólidos, 4,56% e, aluguel do imóvel, 1,53%..

5. **Material de Limpeza e Uso Doméstico:** **Variações positivas:** guardanapo, 4,03%; sabão em pó, 3,98%; alvejante, 2,71%; papel laminado, 2,31%; pano de chão, 2,02%; sapólio, 1,57%; ácido muriático, 1,46%; PA de lixo, 1,38%; esponja de espuma, 1,25%; esponja de aço, 1,00%. **Variações negativas:** água sanitária, -13,01%; escova para roupa, -4,09%; pasta para calçados, -3,35%; pilha, -3,35%; detergente, -2,19%; óleo de peroba, -1,63%; carvão, -1,495; toalha papel, e esponja de aço, -1,00%.
3. **Material de Construção, Elétrico e Hidráulico:** **Variações positivas:** conexões, 18,30%; caibro, 8,44%; diluente, 7,40%; revestimento, 6,48%; telha, 4,50%; arame, 3,80%; dobradiça/fechadura, 3,52%; cano PVC, 2,11%; tomadas, 1,20%; chuveiro e cimento, 1,08%; assento sanitário, 1,00%. **Variações negativas:** fiação, -20,00%; pedra rachão, -12,50%; caixa de descarga, -9,72%; compensado, -5,50%; cerâmica, -4,36%; areia, -4,12%; brita, -3,63%; portas/janelas, -3,33%; caixa d'água/tanque, -1,95%; espelho, -1,72%; lâmpadas, -1,04%; cal, -1,03% e, tijolo, -1,03%.

O Grupo **Artigos de Residência e serviços domésticos**, que apresenta um peso de (12.5130), apresentou variação positiva de 0,95%, contribuindo com 0,11% para o resultado final do índice. As principais variações ocorridas foram:

1. **Equipamentos Eletrodomésticos - Eletrônico:** **Variações positivas:** forno microondas, 7,91; antena parabólica, 7,05%; ferro elétrico, 5,47%; máquina de lavar, 4,67%; cafeteira, 2,04%; sanduicheira/tostador, 1,47%; secador de cabelo, 1,31%; liquidificador, 1,25%; aparelho de som, 1,09%; e, tanquinho, 1,00%. **Variações negativas:** aparelho telefônico, -8,09%; espremedor de frutas, -7,72%; aspirador de pó, -6,38%; chapa para cabelo, -5,87%; freezer, -4,82%; batedeira de bolo, -4,48%; tablet, -4,46%; secadora de roupas, -3,13%; máquina de costura, -3,11%; aparelho de TV, -1,69%; vídeo game, -1,64%; fogão, -1,18%; e, geladeira, -1,13%.
2. **Veículos:** **Variações positivas:** carro, 5,22%; motocicleta, 4,90% e, bicicleta, 1,06%.

Campus Universitário Professor Darcy Ribeiro – Vila Mauricéia – Montes Claros – MG

Prédio: CCSA (1) – 3º andar – Sala 312 – Telefone: 3229- 8259

www.unimontes.br



3. Móveis: **Variações positivas**: colchão infantil, 2,61%; guarda roupa e cômoda infantil, 1,82%; guarda roupa, 1,65%. **Variações negativas**: cama de solteiro, -2,55%; moveis para sala, -2,00%; carrinho de bebe, -1,66%; armário de cozinha, -1,00%.
4. Utilidades Domésticas: **Variações positivas**: filtro, 4,76%; xícara de chá/café, 3,06%; vasilhames de plásticos, 2,41%; garrafa térmica, 1,29%; travessa e talheres, 1,00%. **Variações negativas**: conjunto de sobremesa, -2,29%; balde gelo e champanheira, -1,86%; jarra, -1,78%; copo para bebida e talheres, -1,00%.
5. Manutenção de aparelhos domésticos: **Preços estáveis**.
6. Manutenção de Veículos: **Preços estáveis**.
7. Serviços Domésticos: **Preços estáveis**.

O Grupo **Saúde e Cuidados Pessoais**, que representa um peso de (8.2990), apresentou variação positiva de 1,63% contribuindo com 0,13%, para o resultado final do índice. As variações apresentadas foram:

1. Assistência Médica e Odontológica: **variação positiva**: consulta medica 3,77%.
2. Medicamentos: **Variações positivas**: digestivo, 3,98% e, anti térmico, 3,97%. **Variações negativas**: expectorante, -1,51% e, fortificante, -1,00%.
3. Higiene Pessoal e Produtos Farmacêuticos: **Variações positivas**: perfume, 5,35%; iodo, 4,19%; *shampoo*, 3,88%; absorvente, 3,65%; álcool, 2,54%; alicate de unha, 2,50%; água oxigenada, 2,95%; barbeador, 1,94%; creme para pele, 1,62%; talco, 1,60%; mascara capilar, 1,46%; lamina de barbear, 1,25%; cotonete, 1,24%. **Variações negativas**: fio dental, -3,12%; esmalte, 2,30%; sabonete, -2,25%; desodorante, 1,62%; algodão, -1,74%; lixa para unha, -1,30%; tintura para cabelo, 1,19%; chupeta e Band Aid, -1,00%.

O Grupo **Transportes e Comunicação**, cujo peso é de (8.0910) apresentou variação positiva de 0,43% contribuindo com 0,03%, para o resultado final do índice. As variações apresentadas foram:



1. Comunicação: preços estáveis.
2. Transportes: Preços estáveis.
3. Combustível: Variações positivas: álcool, 2,54%; óleo diesel, 1,30% e, gasolina, 1,25%.
4. Gastos com Veículo: variação positiva: lubrificação, -4,87%.

O Grupo **Vestuário**, que representa um peso de (6.1960), apresentou variação positiva de 0,13%, contribuindo com 0,01% para o resultado final do índice. As principais variações apresentadas nos preços de seus produtos foram:

1. Artigos de Cama/Mesa/Banho: Variações positivas: pano de prato, 6,74%; colcha de pique, 4,33%; toalha de mesa, 3,23%; toalha de banho, 2,12%; fronha e travesseiro, 1,75%; lençol infantil, 1,50%. **Variações negativas:** lençol de casal, -4,37; lençol de solteiro, -2,73%; lençol infantil, -1,50%
2. Artigos de Vestuário e acessórios: Variações positivas: roupão, 16,50%; short, 11,15%; acessório de bebe, 9,35%; boné, 6,67%; mala, 5,80%; carteira, 4,91%; mosquiteiro, 4,73%; vestimento esportivo, 3,82%; vestido, 3,33%; bermuda, 3,14%; calça social, 2,97%; blusa de malha, 2,51%; camisa, 1,19%; %. **Variações negativas:** %.
3. Tecidos e Aviamentos: Variações positivas: botões, 2,86%; elástico, 1,25%; lã/linha, 1,00%. **Variações negativas:** zíper, -2,82%; linha, -2,57%; agulha, -1,62 e, viés, -1,47%.
4. Calçados: Variações positivas: chinelo, 3,63%; sapato adulto, 1,06%; chuteira, 1,02%. **Variações negativas:** sandália, -1,95%; tênis adulto, -1,69%; botina infantil, -1,42%.
5. Manutenção/confecção de roupas e calçados: variações positivas

O Grupo **Educação e Despesas Pessoais**, que representa um peso de (4, 1810), apresentou variação positiva de 0,02%. As principais variações apresentadas nos preços de seus produtos foram:



1. Material escolar/Lazer/eventos culturais: **Variações positivas**: grafite, 7,87%; régua, 3,33%; folha papel, 3,15%; envelope, 3,00%; bola, 2,67%; quadro negro, 2,45%; cola 1,90%; lapiseira, 1,52%; pincel, 1,00%. **Variações negativas**: fogos, 8,41% caderneta, 6,90%; borracha, -5,61%; bolsinha para lápis, -4,85%; caderno, -3,39%; cartolina, -1,33%;
2. Educação/Cursos: **preços estáveis**.
3. Despesas com serviços pessoais: **preços estáveis**.